TECHNISCHES DATENBLATT

BESTELL-NR.	323-3115	SPRACHE	DE

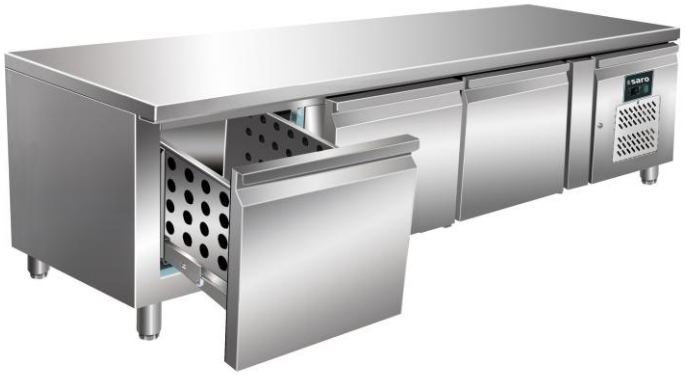

ARTIKEL / MODELL

SARO Unterbaukühltisch mit 3 Schubladen, Modell UGN 3100 TN-3S

GTIN	4017337045044
URSPRUNG	China
ZOLLTARIFNUMMER	8418509090



AUSSTATTUNG & MERKMALE

- Material: (Gehäuse und Innenraum) Edelstahl; (Arbeitsfläche) Edelstahl
- 3 Schubladen
- Herausziehbarer Kompressor für leichte Reinigung
- Digitale Temperaturkontrolle (Copeland)
- Isolierung: 60 mm
- Umluftkühlung
- Automatische Abtauung
- Temperaturbereich: -2 / +8 °C
- Anschluss: 230 V - 50 Hz - 0,350 kW
- Inhalt (brutto/netto): 317 / 138 Liter
- Außenmaße: B 1795 x T 700 x H 670 - 730 mm
- 4 höhenverstellbare Füße
- Gewicht (netto/brutto): 142 / 180 kg
- Kältemittel: R600a
- Energieeffizienzklasse: C (Spektrum A+++ bis E)
- Vor-Ort Service

Technische Änderungen und Irrtümer vorbehalten. Designs und Abbildungen können vom Original abweichen.

BESTELL-NR.	323-3115	SPRACHE	DE

ARTIKEL / MODELL	SARO Unterbaukühltisch mit 3 Schubladen, Modell UGN 3100 TN-3S

GTIN	4017337045044
URSPRUNG	China
ZOLLTARIFNUMMER	8418509090

SICHERHEITS- & WARNHINWEISE

- Das Gerät ausschließlich auf einer stabilen, waagerechten Fläche aufstellen.
- Sicherstellen, dass die Netzspannung mit den Angaben auf dem Typenschild übereinstimmt.
- Das Gerät darf nicht in der Nähe von brennbaren Materialien oder Wärmequellen betrieben werden.
- Kinder und unbefugte Personen dürfen das Gerät nicht bedienen oder unsachgemäß verwenden.
- Lüftungsschlitze dürfen nicht blockiert oder verdeckt werden, um Überhitzung zu vermeiden.
- Bei sichtbaren Schäden oder Fehlfunktionen den Betrieb sofort einstellen und das Gerät überprüfen lassen.
- Reinigung nur bei ausgeschaltetem und vom Netz getrenntem Gerät durchführen.
- Verwenden Sie nur Originalersatzteile und Zubehör, die für dieses Gerät zugelassen sind.
- Keine heißen Speisen oder offene Behälter mit Flüssigkeiten in das Gerät stellen, um Kondensations- und Vereisungsprobleme zu vermeiden.
- Kältemittet ist brennbar.
- Bei einer Beschädigung des Kühlkreislaufs das Gerät sofort ausschalten, von der Stromversorgung trennen und den Raum lüften. Offenes Feuer oder Funkenbildung vermeiden.
- Verwenden Sie keine mechanischen Geräte oder Werkzeuge, um den Abtauvorgang zu beschleunigen. Dies könnte den Kühlkreislauf beschädigen.
- Reparaturen und Wartungsarbeiten dürfen nur von qualifiziertem Fachpersonal durchgeführt werden.

HERSTELLER- & GPSR-ANGABEN

HERSTELLER	Saro Gastro-Products GmbH, Sandbahn 6, 46446 Emmerich am Rhein, GERMANY
EU-VERANTWORTLICHER	Nicht erforderlich. Hersteller ist in der EU ansässig.

Technische Änderungen und Irrtümer vorbehalten. Designs und Abbildungen können vom Original abweichen.